



Modell 1 – Mütze



Für diese Mütze brauchen Sie Lana Grossa **Hope 50 g** (52 % Alpaka, 18 % Schurwolle, 18 % Kaschmir, 12 % Polyamid, Lauflänge 90 m/50 g) **50 (100 – 100) g Anthrazit (Fb 5)** und **Hope 25 g** (52 % Alpaka, 18 % Schurwolle, 18 % Kaschmir, 12 % Polyamid, Lauflänge 45 m/25 g) **25 g Magnolie (Fb 17)**; Nadelspiel Nr. 7.

Größe 52-54, 55-57 und 58-60 cm Kopfumfang
Die Angaben für die größeren Größen stehen in Klammern. Steht nur eine Angabe, so gilt diese für alle Größen.

Glatt re: In Rd immer re str.

Jacquardmuster, M-Zahl teilbar durch 2: Nach Zählmuster glatt re arb. Es ist jede Rd gezeichnet. Den Rapport von 2 M zwischen den Pfeilen stets wdh. Die 1. und 2. Rd stets wdh.

Maschenprobe: Glatt re mit Nadeln Nr. 7: 12 M und 20 Rd = 10 x 10 cm.

Die Mütze von oben nach unten in Rd str.: 8 M mit Nadeln Nr. 7 in Anthrazit anschlagen, M gleichmäßig auf 3 Nadeln verteilen – 2/3/3 M pro Nadel und glatt re str. Die Zunahmen wie folgt in jeder 2. Rd arb., dabei in den geraden Rd re str.: **1. Rd:** Jede M verdoppeln (= 2 M aus 1 M herausstr. = 1 M re, 1 M re verschänkt) = 16 M. Die M gleichmäßig auf 4 Nadeln verteilen – 4 M pro Nadel **3. Rd:** * 1 M verdoppeln, 1 M re, ab * 8x arb. = 24 M. **5. Rd:** * 1 M verdoppeln, 2 M re,

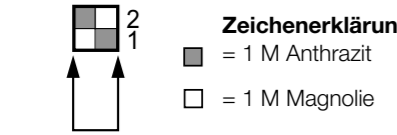

Zeichenerklärung:
 = 1 M Anthrazit
 = 1 M Magnolie

Schal: 35 M mit Nadeln Nr. 10 in Orange anschlagen und 365 R in der Streifenfolge str. M abk., wie sie erscheinen.

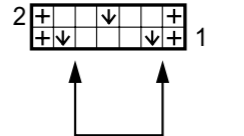

Zeichenerklärung:
 = Randm (kraus re: Hin- und Rückr re str.)
 = 1 M re
 = 1 M wie zum Linksstr. abheben (Faden vor der Arbeit)

Modell 3 – Mütze



Für diese Mütze brauchen Sie Lana Grossa **Hope 50 g** (52 % Alpaka, 18 % Schurwolle, 18 % Kaschmir, 12 % Polyamid, Lauflänge 90 m/50 g) **50 (50 – 100) g Schwarz (Fb 7)** und **Hope 25 g** (52 % Alpaka, 18 % Schurwolle, 18 % Kaschmir, 12 % Polyamid, Lauflänge 45 m/25 g) **25 g Orange (Fb 23)**; Nadelspiel Nr. 7.

Größe 51-53, 54-56 und 57-59 cm Kopfumfang
Die Angaben für die größeren Größen stehen in Klammern. Steht nur eine Angabe, so gilt diese für alle Größen.

Rippenmuster: 2 M re, 2 M li im Wechsel str.

Streifenfolge: * 2 Rd Schwarz, 1 Rd Orange, ab * 4x arb., restliche Rd Schwarz.

Maschenprobe: Rippenmuster mit Nadeln Nr. 7: 11 M und 19 Rd = 10 x 10 cm.

Mütze: 52 (56 – 60) M mit Nadeln Nr. 7 in Schwarz anschlagen, M gleichmäßig auf 4 Nadeln verteilen – 13 (14 – 15) M pro Nadel und im Rippenmuster in der Streifenfolge str. In 23 (24 – 25) cm Gesamthöhe in jeder Linksrippe 2 M li zusstr. = 39 (42 – 45) M. In der folg. Rd 2 M re, 1 M li im Wechsel str. In der folg. Rd in jeder Rechtsrippe 2 M re zusstr. = 26 (28 – 30) M. In der folg. Rd 1 M re, 1 M li im Wechsel str. 2x in jeder Rd stets 2 M re zusstr. = 7 (7 – 8) M. Die restlichen 7 (7 – 8) M mit dem Faden zusammenziehen.

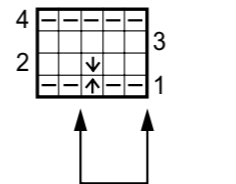

Zeichenerklärung:
 = 1 M re
 = 1 M li
 = 1 M wie zum Linksstr. abheben (Faden vor der Arbeit)
 = 1 M wie zum Linksstr. abheben (Faden hinter der Arbeit)

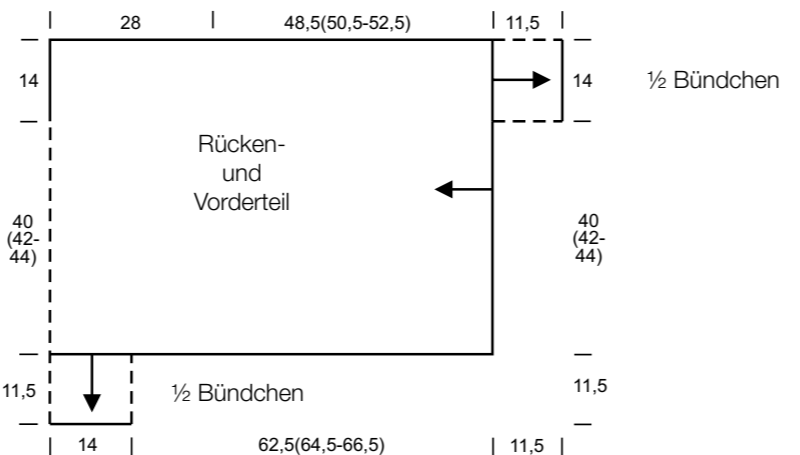

Größe 29 x 231,5 cm (ohne Fransen)
Rippenmuster, M-Zahl teilbar durch 6 + 3 + 4 Randm: **1. R = Rückr:** Doppelte Randm, * 3 M li, 3 M re, ab * stets wdh, 3 M li, doppelte Randm. **2. R = Hinr:** Doppelte Randm, * 3 M re, 3 M li, ab * stets wdh, 3 M re, doppelte Randm. Die 1. und 2. R stets wdh.
Maschenprobe: Rippenmuster mit Nadeln Nr. 10: 10,5 M und 14,5 R = 10 x 10 cm.
Schal: 31 M mit Nadeln Nr. 10 in Rohweiß anschlagen und 336 R in der Streifenfolge str. M abk., wie sie erscheinen.
Fertigstellung: In die Schalschmalseiten jeweils 9 Fransen aus jeweils einem 40 cm langen Faden pro Farbe mit der Häkelnadel Nr. 9 einknüpfen (= fertige Länge von 19 cm).

Modell 5 – Mütze



Für diese Mütze brauchen Sie Lana Grossa **Hope 50 g** (52 % Alpaka, 18 % Schurwolle, 18 % Kaschmir, 12 % Polyamid, Lauflänge 90 m/50 g) **50 g Rohweiß (Fb 3)** und **Hope 25 g** (52 % Alpaka, 18 % Schurwolle, 18 % Kaschmir, 12 % Polyamid, Lauflänge 45 m/25 g) **25 g Grün (Fb 22)** und **25 g Magnolie (Fb 17)**; Nadelspiel Nr. 7.

Größe 51-53, 54-56 und 57-59 cm Kopfumfang
Die Angaben für die größeren Größen stehen in Klammern. Steht nur eine Angabe, so gilt diese für alle Größen.

Kleines Perlmuster: 1 M re, 1 M li im Wechsel str.; die M in jeder Rd versetzen.

Glatt re: In Rd immer re str.

Muster- und Streifenfolge: 2 Rd kleines Perlmuster in Rohweiß, * 2 Rd glatt re in Grün, 2 Rd glatt re in Magnolie, 1 Rd glatt re in Rohweiß, 1 Rd glatt re in Grün, 1 Rd glatt re in Magnolie, 1 Rd glatt re in Rohweiß, 8 Rd kleines Perlmuster in Rohweiß, ab * 2x arb., 2 Rd glatt re in Grün, 2 Rd glatt re in

Magnolie, 1 Rd glatt re in Rohweiß, 1 Rd glatt re in Grün, 2 Rd glatt re in Magnolie = 42 Rd.

Maschenprobe: Muster- und Streifenfolge mit Nadeln Nr. 7: 11 M und 19 Rd = 10 x 10 cm.

Mütze: 52 (56 – 60) M mit Nadeln Nr. 7 in Rohweiß anschlagen, M gleichmäßig auf 4 Nadeln verteilen – 13 (14 – 15) M pro Nadel und in der Muster- und Streifenfolge str. In der 37. Rd gleichmäßig verteilt 13 (14 – 15) M abn. = 39 (42 – 45) M. Die weiteren Abnahmen in jeder 2. Rd an den gleichen Abnahmestellen noch 2x ebenso arb. = 13 (14 – 15) M. In der folg. 2. Rd stets 2 M re zusstr. = 7 (7 – 8) M. Die restlichen 7 (7 – 8) M mit dem Faden zusammen ziehen.

Modell 6 – Schal



Für diesen Schal brauchen Sie Lana Grossa **Hope 50 g** (52 % Alpaka, 18 % Schurwolle, 18 % Kaschmir, 12 % Polyamid, Lauflänge 90 m/50 g) **100 g Schwarz (Fb 7)** und **100 g Rohweiß (Fb 3)** und **Hope 25 g** (52 % Alpaka, 18 % Schurwolle, 18 % Kaschmir, 12 % Polyamid, Lauflänge 45 m/25 g) **25 g Magnolie (Fb 17)**, **25 g Grün (Fb 22)** und **25 g Orange (Fb 23)**; Stricknadeln Nr. 10, Häkelnadel Nr. 9.

Größe 29 x 231,5 cm (ohne Fransen)

Rippenmuster, M-Zahl teilbar durch 6 + 3 + 4 Randm: **1. R = Rückr:** Doppelte Randm, * 3 M li, 3 M re, ab * stets wdh, 3 M li, doppelte Randm. **2. R = Hinr:** Doppelte Randm, * 3 M re, 3 M li, ab * stets wdh, 3 M re, doppelte Randm. Die 1. und 2. R stets wdh.

Maschenprobe: Rippenmuster mit Nadeln Nr. 10: 10,5 M und 14,5 R = 10 x 10 cm.

Schal: 31 M mit Nadeln Nr. 10 in Rohweiß anschlagen und 336 R in der Streifenfolge str. M abk., wie sie erscheinen.

Fertigstellung: In die Schalschmalseiten jeweils 9 Fransen aus jeweils einem 40 cm langen Faden pro Farbe mit der Häkelnadel Nr. 9 einknüpfen (= fertige Länge von 19 cm).

Modell 7 – Mütze



Für diese Mütze brauchen Sie Lana Grossa **Hope 50 g** (52 % Alpaka, 18 % Schurwolle, 18 % Kaschmir, 12 % Polyamid, Lauflänge 90 m/50 g) **50 (100 – 100) g Pastellrosa (Fb 1)** und **50 g Anthrazit (Fb 5)**; Nadelspiel Nr. 7.

Größe 52-54, 55-57 und 58-60 cm Kopfumfang
Die Angaben für die größeren Größen stehen in Klammern. Steht nur eine Angabe, so gilt diese für alle Größen.

Hebemaschenmuster, M-Zahl teilbar durch 4: Siehe Strickschrift. Es ist jede Rd gezeichnet. Den Rapport von 4 M zwischen den Pfeilen stets wdh Die 1. und 2. Rd stets wdh.

Streifenfolge: 4 Rd Pastellrosa, 2 Rd Anthrazit, 6 Rd Pastellrosa, 8 Rd Anthrazit, restliche Rd Pastellrosa.

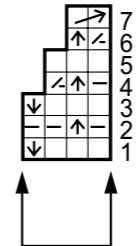

Zeichenerklärung:
 = 1 M re
 = 1 M li
 = 1 M wie zum Linksstr. abheben (Faden vor der Arbeit)
 = 1 M wie zum Linksstr. abheben (Faden hinter der Arbeit)
 = 2 M li zusstr.
 = 2 M abgehoben re zusstr. (= 1 M wie zum Linksstr. abheben (Faden vor der Arbeit), 1 M re str., dann die abgehobene M überziehen)

Abkürzungen

abk. = abketten · **abn.** = abnehmen · **arb.** = arbeiten · **beids.** = beidseitig · **Fb.** = Farbe · **folg.** = folgende · **li** = links · **M** = Masche · **R** = Reihe · **Rd** = Runde · **re** = rechts · **restl.** = restliche · **str.** = stricken · **U** = Umschlag · **wdh.** = wiederholen · **zun.** = zunehmen · **zusstr.** = zusammenstricken

Impressum

Herausgeber: Lana Grossa GmbH, Gaimersheim, www.lanagrossa.de

Fotos: Florian Grill www.floriangrill.com

Styling: Antonia Haacks @bigoudi · **Model:** Katharina Drath @Mega Model Agency

Strick-Design: Lana Grossa Studio · **Anleitungen:** Babette Ulmer

Grafik/Satz/Layout/Litho: MXM Digital Service GmbH, München

Druck: Druck Pruskil, Gaimersheim

Sämtliche Modelle stehen unter Urheberschutz. Gewerbliches Nacharbeiten ist untersagt. Nachdruck nur mit Genehmigung des Herausgebers.



EIN SCHAL FÜRS LEBEN

Größe: Breite ca. 25 cm, Länge ca. 200 cm

Material: Garn von Lana Grossa, Qualität „Hope“ (52 % Alpaka, 18 % Kaschmir, 18 % Schurwolle, 12 % Polyamid, Lauflänge ca. 90 m/50 g): je **50 g** in Hellgrau **Nr. 6**, Anthrazit **Nr. 7**, Wollweiß **Nr. 3**, Mint **Nr. 20** und **25 g** Grün **Nr. 22**; Stricknadeln Stärke 8

Doppelte Randmasche: Am Anfang jeder R 1 M wie zum Linksstricken abheben, der Faden liegt vor der M, 1 M re. Am Ende jeder R die vorletzte M wie zum Linksstricken abheben, der Faden liegt vor der M, letzte M re stricken.

Grundmuster: Perlmuster, Hinr: doppelte Randm, 1 M re, 1 M li im Wechsel, doppelte Randm. Rückr: doppelte Randm, wie die Hinr, nur das Muster um 1 M versetzen, d. h. über die re M der Vorreihe li M und über die li M der Vorreihe re M stricken, doppelte Randm.

So wird's gemacht: 30 M (inkl. Randm) in Hellgrau anschlagen, im Grundmuster nach der angegebenen Farbfolge stricken. Abweichend vom Grundmuster werden die 2 grünen R nach der hellgrauen Farbe in jeder R nur re gestrickt. Zum Schluss alle M in Mint abketten, dabei die M wie Muster stricken. Dann alle Fäden vernähen.

